



SCUOLA PARITARIA SUORE FRANCESCANE

Via V. Ferretti, 126 – 01033 Civita Castellana (VT)

Tel. – Fax 0761513302

Email: info@scuolasuorefrancescane.it

Pec: sc.suorefrancescane@pec.it

www.scuolasuorefrancescane.it

Cod. Mec. VT1A01300E – VT1E001006

DICHIARAZIONE

Per ottemperare agli adempimenti ex art. 58 comma 5 DI 73/2021 – Sostegni bis. Contributi Anti Covid convertito in

L. 106 del 23.7.2021 pubblicata in GU 176 del 24 luglio 2021

L'Istituto "SUORE FRANCESCANE" è una delle 4 scuole gestite dalle suore Clarisse Francescane Missionarie del SS. Sacramento, Congregazione di religiose fondata nel 1898 da Madre Serafina Farolfi (1853 – 1917) che, nella sua esperienza di pedagogista francescana, ha elaborato un metodo educativo che si basa su tre pilastri fondamentali dell'apprendimento "Amare, Agire ed Educare". Risale al 1922, quando diedero vita alla Scuola Materna e poi nel 1939 estesero la loro opera anche alla Scuola Elementare, come scuola privata autorizzata, divenuta parificata nell'anno scolastico 2001/2002. In seguito le è stato riconosciuto lo "status di scuola paritaria" con Decreto Ministeriale prot. n. 11259 del 19/09/2001; anche per la Scuola Materna è stata riconosciuta lo "status di scuola paritaria" con prot.n. 488/1684 del 28/02/2001.

L'istituto scolastico paritario SUORE FRANCESCANE è situato in CIVITA CASTELLANA (VT) - Via V. Ferretti, 126 – ed è organizzato in:

1. **Scuola Primaria - Codice Meccanografico VT1E001006** - formata da sei classi con n. 115 alunni.
2. **Scuola dell'infanzia - Codice Meccanografico VT1A01300E** - formata da due sezioni con n.50 bambini/e dai 3 ai 5 anni;

Annessa alla scuola dell'infanzia è presente una Sezione Primavera – servizio educativo di prima infanzia (24 – 36 mesi) con n. 10 bambini/e.

ADEMPIMENTI PER LE SCUOLE DELL'INFANZIA e PRIMARIA	
<u>ISTITUZIONE AUTONOMA SCOLASTICA PARITARIA:</u>	
- Denominazione:	ISTITUTO SUORE FRANCESCANE
- Cod. meccanografico.:	Infanzia: VT1A01300E Primaria: VT1E001006
- Indirizzo:	VIA V. FERRETTI, 126
- CAP:	01033
- Comune:	CIVITA CASTELLANA (VT)
- Natura giuridica dell'Ente:	Ente ecclesiastico con riconoscimento giuridico – no profit

a) *organizzazione interna, con particolare riferimento all'articolazione degli uffici e all'organigramma;*

MODELLO ORGANIZZATIVO

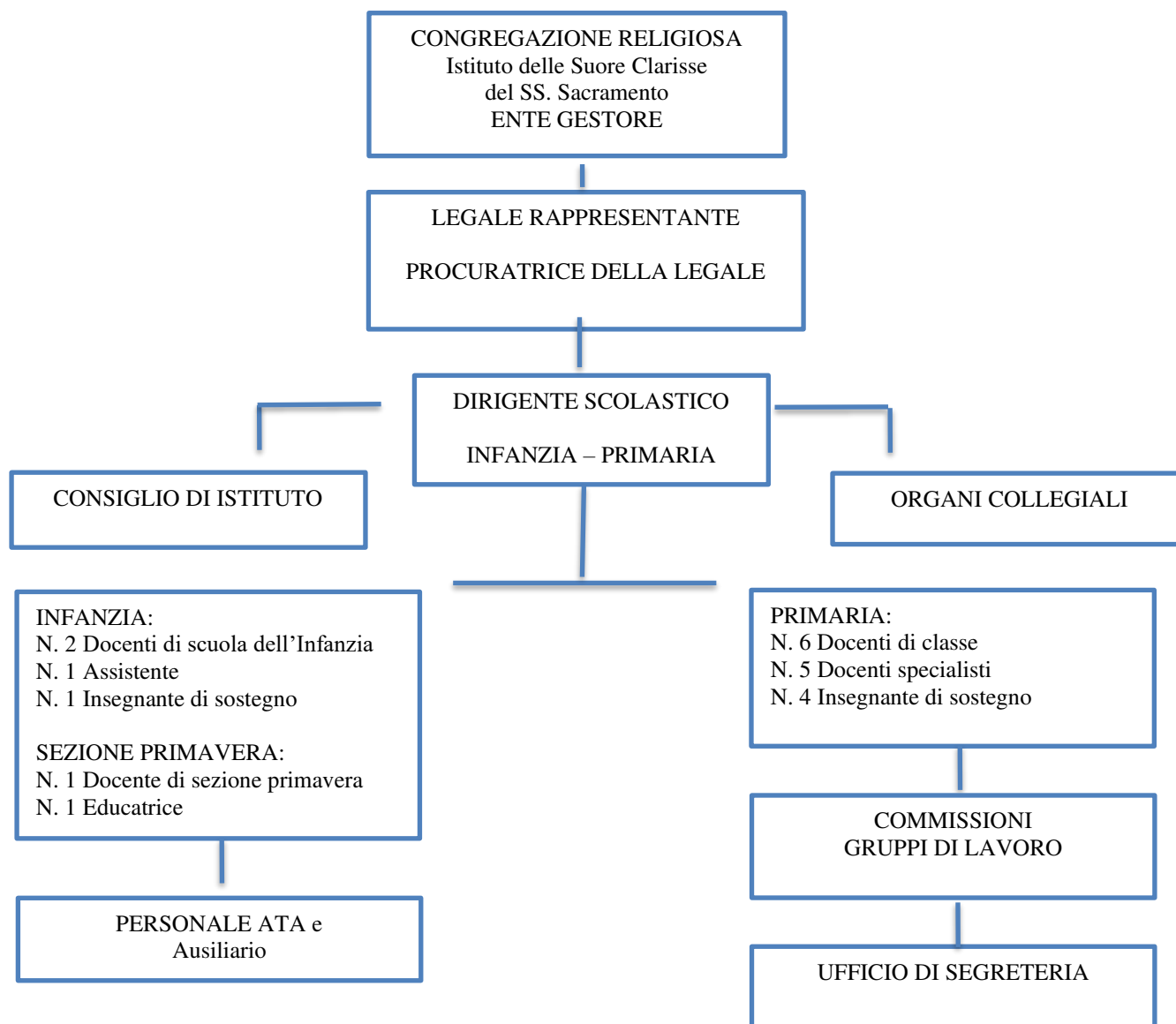

<p>b) <i>le informazioni relative ai titolari di incarichi di collaborazione o consulenza, compresi gli estremi dell'atto di conferimento dell'incarico, il curriculum vitae e il compenso erogato;</i></p>	<p><u>INCARICHI DI COLLABORAZIONE O CONSULENZA:</u></p> <p>- Nell'anno scolastico 2020-2021 indicare se vi sono stati incarichi di collaborazione/consulenza con specifico riferimento all'attività scolastica (si-no): <i>[Si precisa che trattasi di incarichi "ad personam" non ad enti, associazioni, cooperative o società]. (in caso affermativo, in relazione alla pubblicazione del curriculum la scuola deve dotarsi della necessaria liberatoria in conformità alle disposizioni in materia di riservatezza dei dati personali).</i></p>	NO
	<p>- Indicare il numero totale di contratti:</p>	0

c) il conto annuale del personale e delle relative spese sostenute, con particolare riferimento ai dati relativi alla dotazione organica e al personale effettivamente in servizio e al relativo costo, nonché i tassi di assenza;	COSTO DEL PERSONALE:	
	- Il costo complessivo annuale del personale dipendente, relativo all'esercizio 2020, ammonta ad euro:	Euro 417.735,24
	- il tasso di assenza è di (esprimere il valore in percentuale):	3%

d) i dati relativi al personale in servizio **Organico a.s. 2020/2021**

Scuola Primaria	T. Indet	T. Determ	Totale
Docenti	N° 9	N° 3	N° 12
Di cui sostegno	N° 2	N° 2	N° 4
Personale ATA	N° 2	N° 1	N° 3
Totale	N° 11	N° 4	N° 15

Scuola dell'Infanzia	T. Indet	T. Determ	Totale
Docenti	N° 2	N° 1	N° 3
Di cui sostegno	N° 0	N° 1	N° 1
Educatori Prima Infanzia	N° 2		N° 2
Personale ATA/assistente	N° 2	N° 0	N° 2
Totale	N° 6	N° 1	N° 7

e) i documenti e gli allegati del bilancio preventivo e del conto consuntivo;	DOCUMENTI E ALLEGATI AL BILANCIO:	
	- Il bilancio per le nostre scuole paritarie in genere è il rendiconto.	Il Bilancio ed eventuali relativi allegati sono conservati presso la Segreteria della scuola – Allego Bilancio 2020

f) le informazioni relative ai beni immobili e agli atti di gestione del patrimonio.	PROPRIETA' BENI IMMOBILIARI:	
	- L'immobile adibito a scuola è di proprietà dell'Ente Gestore:	ISTITUTO SUORE CLARISSE DEL SS. SACRAMENTO Via Vicenza, 33 – 00185 ROMA

Informazioni	Dati	Dati
Generali	Indirizzo	VIA V. FERRETTI, 126 – 01033 CIVITA CASTELLANA (VT)
	MQ	6182
	Scuole presenti	<ul style="list-style-type: none"> VT1E001006 – PRIMARIA PARITARIA SUORE FRANCESCANE VT1A01300E – SCUOLA DELL'INFANZIA ISTITUTO SUORE FRANCESCANE
Spazi	Mensa	SI
	Palestra	SI
	Spazi esterni	SI
	Altre informazioni	Allego dati catastali

**Scuola dell'Infanzia e Scuola Primaria
"SUORE FRANCESCANE"**

Via Ferretti n. 126 - Civita Castellana (VT)

riconosciute Paritarie ai sensi della Legge 62/2000 con Decreti in data 28/02/2001 e 19/09/2001

Ente Gestore

ISTITUTO DELLE SUORE CLARISSE DEL SS. SACRAMENTO

Via Vicenza n. 33 - Roma

Codice Fiscale . 02446190585

BILANCIO ECONOMICO periodo 1/1/2020 - 31/12/2020

RICAVI			
RETTE SCUOLA INFANZIA	102.045,00		
RETTE SCUOLA PRIMARIA	172.720,00		
CONTRIBUTI SCUOLA INFANZIA	34.931,56		
CONTRIBUTI SCUOLA PRIMARIA	162.764,74		
ALTRI CONTRIBUTI	37.727,16		
BUONI PASTO	2.014,50		
ALTRI RICAVI	0,63		
TOTALE RICAVI		512.203,59	
COSTI			
ACQUISTI DI MATERIALI	15.072,02		
COSTI PER SERVIZI	67.639,19		
COSTI DEL PERSONALE	417.735,24		
COSTI FIGURATIVI PERSONALE RELIGIOSO	110.000,00		
AMMORTAMENTI	74.800,03		
ONERI DIVERSI DI GESTIONE	6.845,74		
ONERI FINANZIARI	5,38		
IMPOSTE DELL'ESERCIZIO	1.640,00		
TOTALE COSTI		693.737,60	
PERDITA DI ESERCIZIO		-181.534,01	

Visura per soggetto

Situazione degli atti informatizzati al 28/06/2012

Dati della richiesta	Denominazione: ISTITUTO DELLE SUORE CLARISSE DEL SS.SACRAMENTO CON SEDE IN BERTINORO (FORLI)
Soggetto individuato	Terreni e Fabbricati siti in tutta la provincia di VITERBO ISTITUTO DELLE SUORE CLARISSE DEL SS.SACRAMENTO CON SEDE IN BERTINORO (FORLI)

1. Unità Immobiliari site nel Comune di CIVITA CASTELLANA(Codice C765) - Catasto dei Fabbricati

N.	DATI IDENTIFICATIVI				DATI DI CLASSAMENTO							ALTRE INFORMAZIONI	
	Sezione Urbana	Foglio	Particella	Sub	Zona Cens.	Micro Zona	Categoria	Classe	Consistenza		Rendita	Indirizzo Dati derivanti da	Dati ulteriori
1		30	270	1			B/1	U	3392 m ³		Euro 4.379,55 L. 8.480.000	VIA VINCENZO FERRETTI n . 126 piano: 1 -2; VARIAZIONE del 05/02/1986 n . 10310 .1/1986 in atti dal 11/12/1999 AMPLIAMENTO E FRAZ . DELLA PARTICELLA 270	
		30	278										

Intestazione degli immobili indicati al n. 1

N.	DATI ANAGRAFICI	CODICE FISCALE	DIRITTI E ONERI REALI
1	ISTITUTO DELLE SUORE CLARISSE DEL SS.SACRAMENTO CON SEDE IN BERTINORO (FORLI)		(1) Proprieta` per 1000/1000

Visura per soggetto

Situazione degli atti informatizzati al 28/06/2012

2. Unità Immobiliari site nel Comune di CIVITA CASTELLANA(Codice C765) - Catasto dei Fabbricati

N.	DATI IDENTIFICATIVI				DATI DI CLASSAMENTO							ALTRE INFORMAZIONI	
	Sezione Urbana	Foglio	Particella	Sub	Zona Cens.	Micro Zona	Categoria	Classe	Consistenza		Rendita	Indirizzo Dati derivanti da	Dati ulteriori
1		30	270	3			B/5	U	2790 m ³		Euro 3.602,28	VIA VINCENZO FERRETTI n . 126 piano: T; VARIAZIONE NEL CLASSAMENTO del 22/03/2005 n . 12426 .1/2005 in atti dal 22/03/2005 (protocollo n . VT0032443) VARIAZIONE DI CLASSAMENTO	Annotazione

Immobile 1: Annotazione: classamento proposto e validato (d.m. 701/94)

Intestazione degli immobili indicati al n. 2

N.	DATI ANAGRAFICI	CODICE FISCALE	DIRITTI E ONERI REALI
1	ISTITUTO DELLE SUORE CLARISSE DEL SS.SACRAMENTO CON SEDE IN BERTINORO (FORLI)		(1) Proprieta` per 1000/1000

Totale Generale: m³ 6182 Rendita: Euro 7.981,83

Rilasciata da: **Servizio Telematico**